

Toren Kerk (PKN) bij Dorpstraat 7

Collectie Arie de Koning Well

De toren is een sober, bakstenen bouwwerk met tufstenen op de benedengeleding. De oorsprong van de toren stamt uit de 13e-15e eeuw. De klokkenstoel met klok is van Jan Moer. De stoel is aangebracht in 1546. De diameter van de klok bedraagt 63 cm. Er is nu een mechanisch torenuurwerk.

Rijksdienst voor het Cultureel Erfgoed

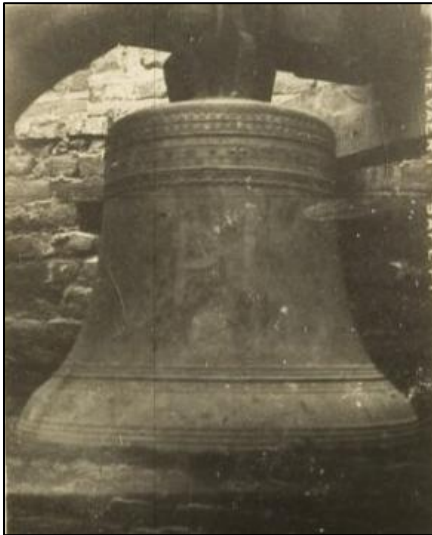

Klok van Jan Moer (Foto L. van Geffen) Oorlogsschade toren (Foto J.H. van den Berg)



Toren kerk in 1909
(Foto Rijksdienst voor het Cultureel Erfgoed)

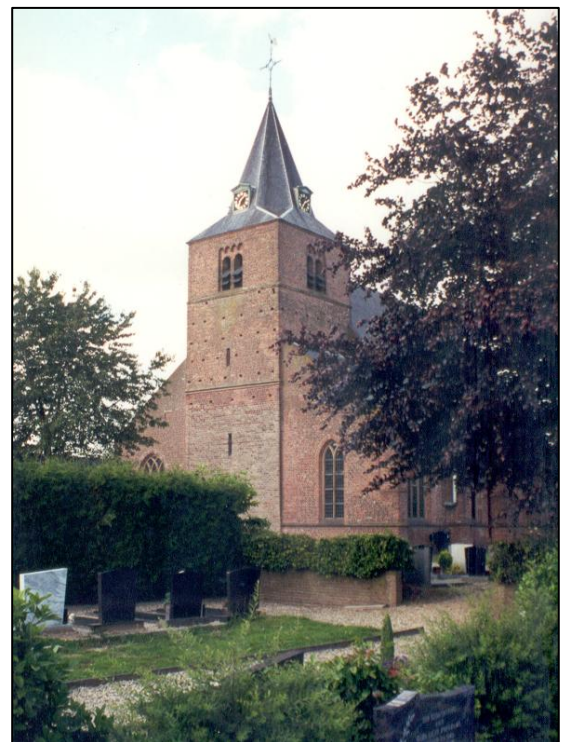

Toren kerk in 2010
(Foto auteur)